

## UNIDADES DE INSTALACIÓN POR SECCIONES

SECCIONES	VOLUMEN DE CAJAS
1,00 GOBIERNO	61
2,00 ADMINISTRACION	359
3,00 SERVICIOS	857
4,00 HACIENDA	577

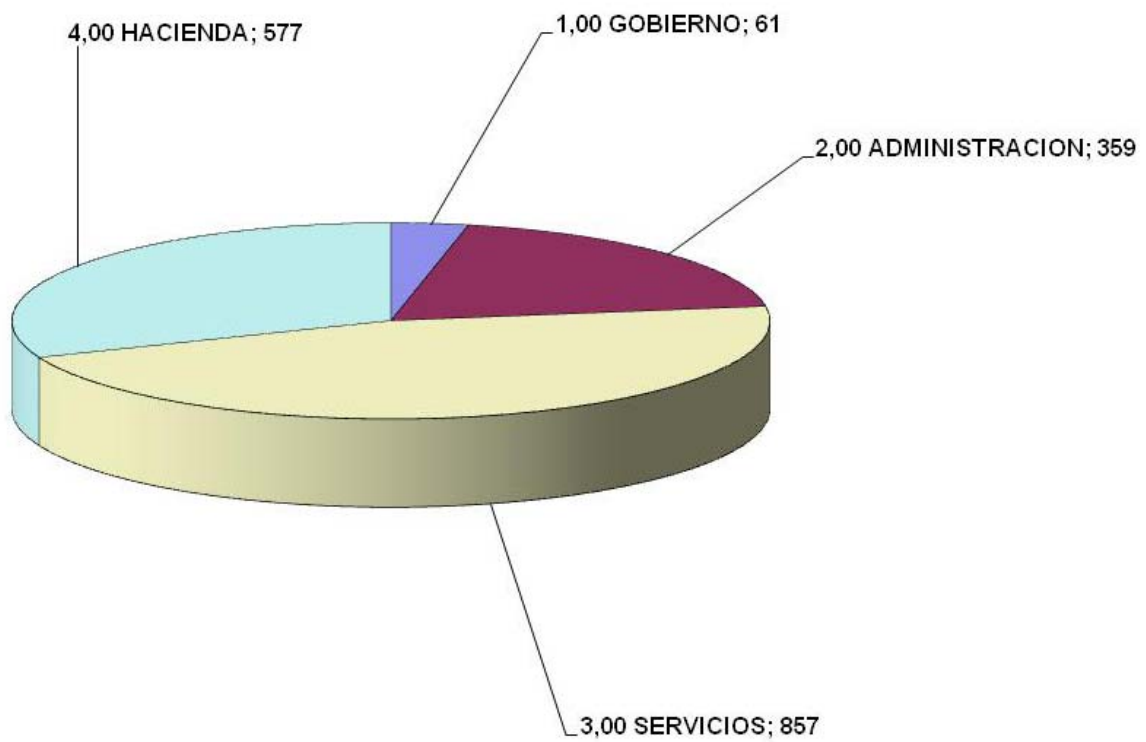

## UNIDADES DE INSTALACIÓN POR SUBSECCIONES

AYUNTAMIENTO DE BOROX	VOLUMEN DE CAJAS
<b>1,00 GOBIERNO</b>	
1,01 Concejo/Ayuntamiento	30
1,02 Alcalde	10
1,03 Comisiones de Gobierno	16
1,04 Comisiones Informativas y Especiales	5
<b>2,00 ADMINISTRACION</b>	
2,01 Secretaría	172
2,02 Registro General	9
2,03 Patrimonio	18
2,04 Personal	82
2,05 Servicios Jurídicos	46
2,06 Contratación	31
2,07 Archivo	1
<b>3,00 SERVICIOS</b>	
3,01 Obras y Urbanismo	619
3,02 Servicios Agropecuarios e Industriales	51
3,03 Abastos y Consumo	4
3,04 Transporte y Comunicaciones	2
3,05 Seguridad Ciudadana	9
3,06 Sanidad	13
3,07 Beneficencia y Asistencia Social	21
3,08 Educación	23
3,09 Cultura	33
3,10 Deporte	15
3,11 Población	41
3,12 Quintas y Prestación Social Sustitutoria	5
3,13 Elecciones	21
<b>4,00 HACIENDA</b>	
4,01 Intervención	417
4,02 Financiación y Tributación	49
4,03 Tesorería	111

